

Vedrørende elementfastgørelse se tegn. nr. 2233 med tilhørende detaljer

Snit H-H, 1:50

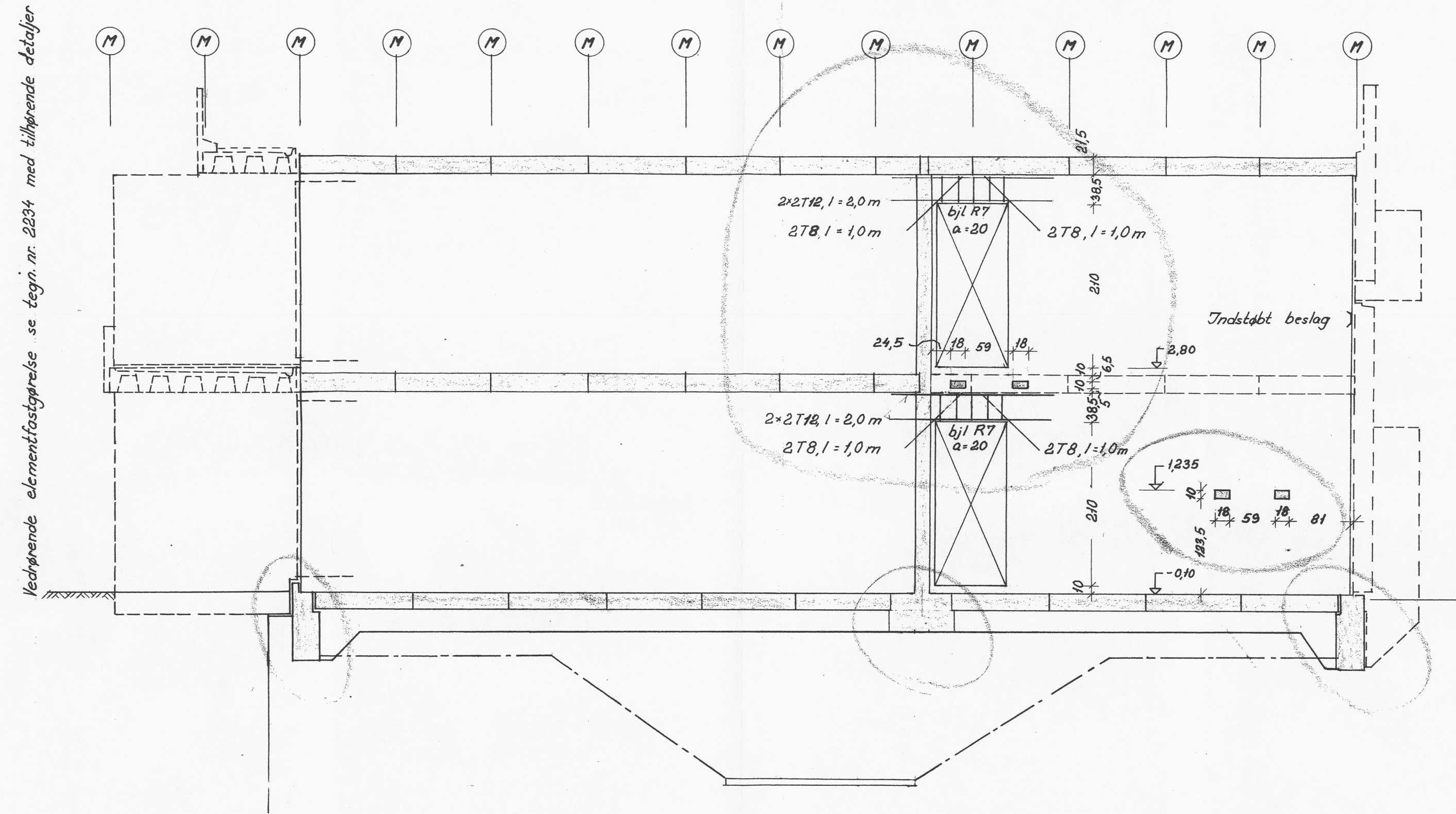

Vedrørende elementfastgørelse se tegn. nr. 2234 med tilhørende detaljer

Snit I-I, 1:50

Vedrørende elementfastgørelse se tegn. nr. 2233 med tilhørende detaljer

Terningstyrke for jernbeton $\sigma_{T28} \geq 240 \text{ kg/cm}^2$
 Armering:
 R = alm. rundjern (St. 37).
 T = Tentorstål.
 K = Kamstål (FKF 42).
 Armering skal være dækket af mindst 1 cm beton indendørs og mindst 2 cm mod det fri og mod jord.
 Alle ubenævnte mål er cm.

SØLLERØD KOMMUNES
 BYGNINGSINSPEKTORAT
 J. NR. 122/70
 MODT. 16. MAR. 1971
 HØRER TIL GODKENDELSE
 AF: 4. MAJ 1971

Christiansen

BIKUBENS BOLIG FOND, SKODSBORGVEJ PARCEL AF MATR. NR. 5a SØLLERØD

BLOK 5, 6, 7 OG 8. OPSTALT AF VÆGGE.

SNIT H-H, SNIT I-I.

MÅL: 1:50	DATE: 20.1.71	SIGN.:	KONT.:	SAG: 1284	TEGN.:
REV. A:	B:	C:	D:	E:	F:
DATE: 29.1.71	13.71				

2273 B

ARKITEKTER M.A.A. HALLDOR GUNNLØGSSON & JØRN NIELSEN SNAREGADE 12 1205 KBH. K TELF. BY (0128) 5106

RÅDGIVENDE INGENIØRER B.B. BENDTSEN A/S SUOMISVEJ 3 1927 KBH. V TELF. (01) 35 10 41

LANDSKABSARKITEKT OLE NØRGÅRDS TEGNESTUE SNAREGADE 12 1205 KBH. K TELF. (01) 12 37 38

TOTALENTREPRENØR J. SAABYE & O. LERCHÉ A/S HOVEDKONTOR NYROPSTEGADE 19 1602 KBH. V TELF. (01) 12 55 50